

Kandydaci na radnych Komitetu Obywatelskiego „Solidarność” w Białej Podlaskiej

Okręg wyborczy Nr 3



OLSZEWSKI ANDRZEJ — białczanin, lat 45, wykształcenie — średnie ogólne, zawód — rolnik, żonaty, dwoje dzieci. Przewodniczący Rady Gminnej NSZZ RI „Solidarność” w Białej Podlaskiej oraz wiceprzewodniczący Komitetu Obywatelskiego „S”. Jest członkiem — założycielem „Solidarności” rolników indywidualnych w Białej w 1981 r. W ekonomii i polityce jest zwolennikiem radykalnych zmian. Opowiada się za prywatyzacją gospodarki. Uważa, że wprowadzenie mechanizmów rynkowych doprowadzi także nasz rejon do normalności.

JASTRZĄB ZBIGNIEW — lat 37. Radca prawny. Zatrudniony w Izbie Skarbowej w Białej Podlaskiej. Bez przynależności do organizacji polityczno-społecznych. Stan rodzinny — żonaty, troje dzieci. Na pytanie dla-



czego startuje w wyborach do samorządu terytorialnego, powiedział: Po raz pierwszy zostanie wyłonione w demokratycznych wyborach przedstawicielstwo lokalne jako autentyczny gospodarz terenu. Cała lokalna społeczność uzyskuje podmiotowość prawną, a nie jak dotychczas jakiś jeden organ. Z chwilą wejścia w życie ustawy o samorządzie terytorialnym, każdy z nas staje się automatycznie członkiem terytorialnego „Związku Samorządowego”. W związku z tym najważniejszym celem jest przezwyciężenie naszej całkowitej bierności społecznej i stworzenie autentycznej więzi lokalnej wynikającej ze wspólnego zamieszkania osiedla, ulicy, bloku. Rozpoczniemy budowanie fundamentów demokracji na najniższych szczeblach poprzez przyszły samorząd i zreformowany aparat administracji rządowej.

MATWIEJUK ROMAN — wiek 35 lat. Żonaty, troje dzieci. Żona Anna, pielęgniarka Wojewódzkiego Szpitala Zespołonego. Wykształcenie — średnie techniczne. Zawód — technik elektryk. Miejsce pracy — Rejon Energetyczny Biała Podlaska. Stanowisko — pracownik umysłowy Wydziału Technicznej Obsługi Odbiorników. Przynależność związkowa — NSZZ „Solidarność”. Członek Zjednoczenia Chrześcijańsko-Naro-

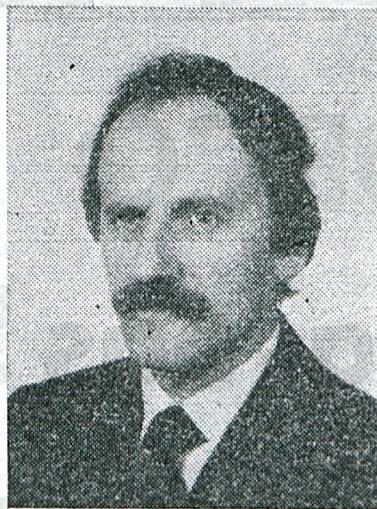

dowego. Motywy kandydowania określił w następujących słowach: Nie chcę być biernym i obojętnym na to co dzieje się w życiu społecznym i gospodarczym w naszym mieście chcę czynnie uczestniczyć w jego rozwoju. Jako katolik — chrześcijanin w swym działaniu chcę kierować się nauką społeczną kościoła katolickiego. Stosunki społeczne i normujące je prawo winny opierać

się na zasadach chrześcijańskich. Moja dewiza to wolność, sprawiedliwość i solidarność. Interesują mnie kompromisy, ale zawierane jawnie z udziałem społeczeństwa. W dziedzinie gospodarczej widzę potrzebę: szeroko pojętej prywatyzacji, poszukiwania różnych możliwości w celu pozyskiwania pieniędzy dla miasta. W sposób przemyślany podejmowanie i realizacja inwestycji na rzecz miasta, likwidacja skostniałych struktur w urzędach administracji oraz poprawa funkcjonowania przedsiębiorstw komunalnych.

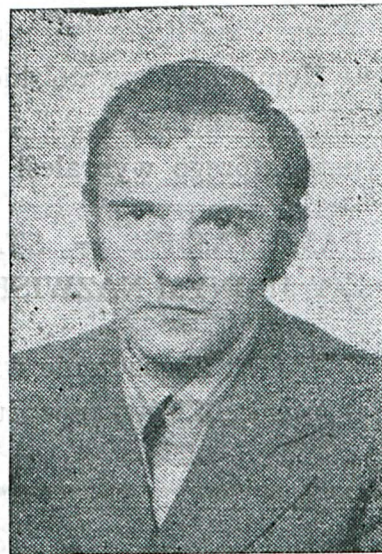

JAHÓLKOWSKI STANISŁAW — 39 lat, wykształcenie wyższe techniczne (absolwent elektroniki Politechniki Gdańskiej). Pracuje na stanowisku technologa w PPDRP Techna — Robot. Żonaty od siedemnastu lat. Żona — lekarz stomatolog, czworo dzieci w różnym wieku. Udział czynny i bierny w wyborach do samorządu uważa za prawo i obowiązek obywatelski. Bierna postawa społeczna to ucieczka od odpowiedzialności za „jutro” w kraju. Sposób widzenia spraw, także tych w wymiarze lokalnym określa jako liberalny. Opowiada się więc za minimalizacją roli państwa w życiu gospodarczym, przeniesieniem inicjatywy gospodarczej w stronę czynnika indywidualnego. W życiu społecznym opowiada się za etyką chrześcijańską.

27 maja

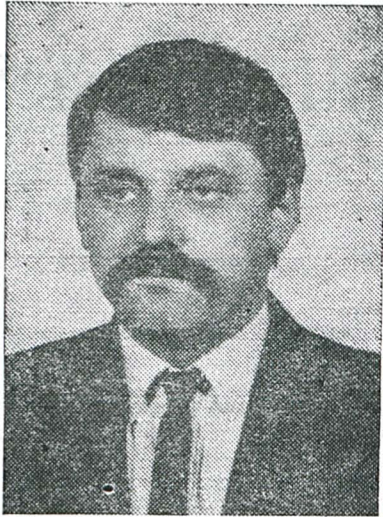

KULAKOWSKI ROLAND — lat 37, inżynier rolnik. Absolwent Akademii Rolniczej w Lublinie. Właściciel gospodarstwa rolnego o pow. 30 ha z produkcją wiodącą — warzywa gruntowe. Bezpartyjny. Radny Miejskiej Rady Narodowej w Białej Podlaskiej w latach 1984 — 1988. Zona Ewa — pedagog Miejskiej Poradni Wychowawczo — Zawodowej w Białej Podlaskiej. Córki: Agata lat 9 i Dorota lat 5. Motywację do kandydowania określił następująco: „Zauważyłem wiele problemów bytowych i produkcyjnych na terenie miasta i chcę uczestniczyć w ich

rozwiązaniu. Najbardziej zainteresowany jestem rolnictwem, głównie: wyprowadzaniem gospodarstw rolnych (z produkcją zwierzęcą) poza centrum, na peryferie miasta, wykorzystaniem gruntów zajętych pod inwestycje (często wstrzymane) na cele rolnicze, rozwojem zaopatrzenia rolnictwa w środki do produkcji i usługi na rzecz rolnictwa. Ze spraw ogólnomiejskich najbardziej palące moim zdaniem to: problemy komunikacyjne, złe nawierzchnie ulic, brak parkingów, źle funkcjonująca sieć handlowa i wiele innych spraw do rozwiązania na terenie miasta.

Jak głosować ?

Wszystkie listy będą na jednej karcie wyborczej. Wybierz listę Komitetu Obywatelskiego „Solidarność” w Białej Podlaskiej. Postaw znak „X” w kratce przy nazwisku tego kandydata, którego wybrałeś!

PAMIĘTAJMY! — STAWIASZ ZNAK „X” TYLKO PRZY JEDNYM NAZWISKU.

UWAGA: Zaznaczenie większej ilości nazwisk (postawienie więcej „X”-ów) powoduje, że dany głos jest nieważny.

Przykład :

Lista Komitetu Obywatelskiego „Solidarność”

- | | |
|------------------------------|-------------------------------------|
| 1. nazwisko i imię kandydata | <input checked="" type="checkbox"/> |
| 2. — „ — | <input type="checkbox"/> |
| 3. — „ — | <input type="checkbox"/> |
| 4. — „ — | <input type="checkbox"/> |

WYBORCO głosuj

na nas !

27 maja